Elektrosmog (strålning)

Modifierade versioner av elektromagnetism med destruktiv påverkan
= förorening = elektrosmog.

Eftersom elektromagnetism är en stor del av grundplattformen för liv,
har elektro*smog* potential att påverka allt - från små insekter till atmosfären.

5G ökar påverkan

Miljardtals 5G-kapabla antenner kopplar upp mot 5G-kapabla prylar
och kan skicka laserlika strålar i båda riktningar (utöver befintlig 3G/4G-strålning).
Samt tiotusentals satelliter som ökar påverkan och ger 3D-exponering.

Högre frekvenser ökar påverkan på insekter, träd och luft
(vattenånga vid 24 GHz samt syre vid 60 GHz).

**Ökad exponering + ny typ av strålar + enorma resurser för infrastrukturen
= ökad påverkan.**

Olagligt: Ej säkerhetstestat. Bryter mot internationella konventioner,
EU:s Resolution 1815, Miljöbalken 2 kap m.m.

Tusentals experter globalt vill stoppa/åtgärda detta.

Läs mer här:

Vad göra?

- **BBB - Borta, Blocka, Bättra:** Håll avstånd eller stäng av strålkällan.* Blockera den. Harmonisera den.
  * *Använd tråd (Ethernet) istället för trådlöst (Wi-Fi).*
  Stäng av produkter nattetid. Stäng av funktioner
  (GPS, Wi-Fi, Bluetooth) när de inte används.

https://femgeko11.wordpress.com

- **Köp inte** ”smarta” eller 5G-produkter.

- **Berätta** för politiker, telekomindustrin, fastighetsägare, myndigheter, media och umgänge att du *inte* vill ha 5G/elsmog. **Börja där du bor.** Se nedan**:**

Kräv strålsäkerhet (oskadlig nivå av elektrosmog) med stöd av juridik i QR-koden ↑
- t.ex. Försiktighetsprincipen, Århuskonventionen, Notice of Liability m.fl.
Överlämna kravet (inklusive namninsamling?) till hyresvärd/BRF/fastighetsägare.
Ni kan hänvisa till stämningar och rättegångar som pågår världen över:
https://ehtrust.org/international-actions-to-halt-and-delay-5g/

Andra boende i er situation har lyckats. Finn stöd i bl.a. Jordabalken (1970:994) 12 kap,
QR-koden ovan samt t.ex. *https://eloverkanslig.org/* och *https://vagbrytaren.se/* ,
vagbrytarensyd@gmail.com (som vid behov kan förmedla till föreläsning eller mätning).

Strålsäkra Sverige © 2022

Ungefär så här ser det ut på era hus. Elektrosmog påverkar även immunförsvar och virus.

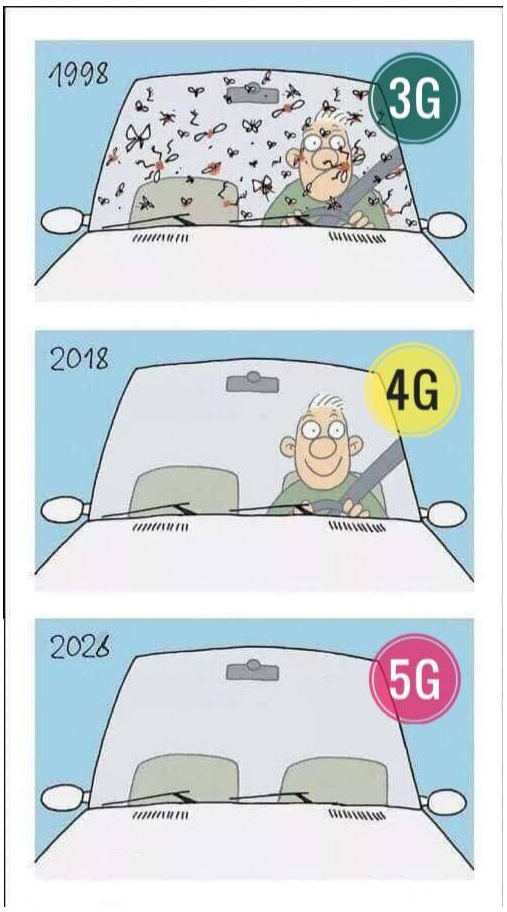
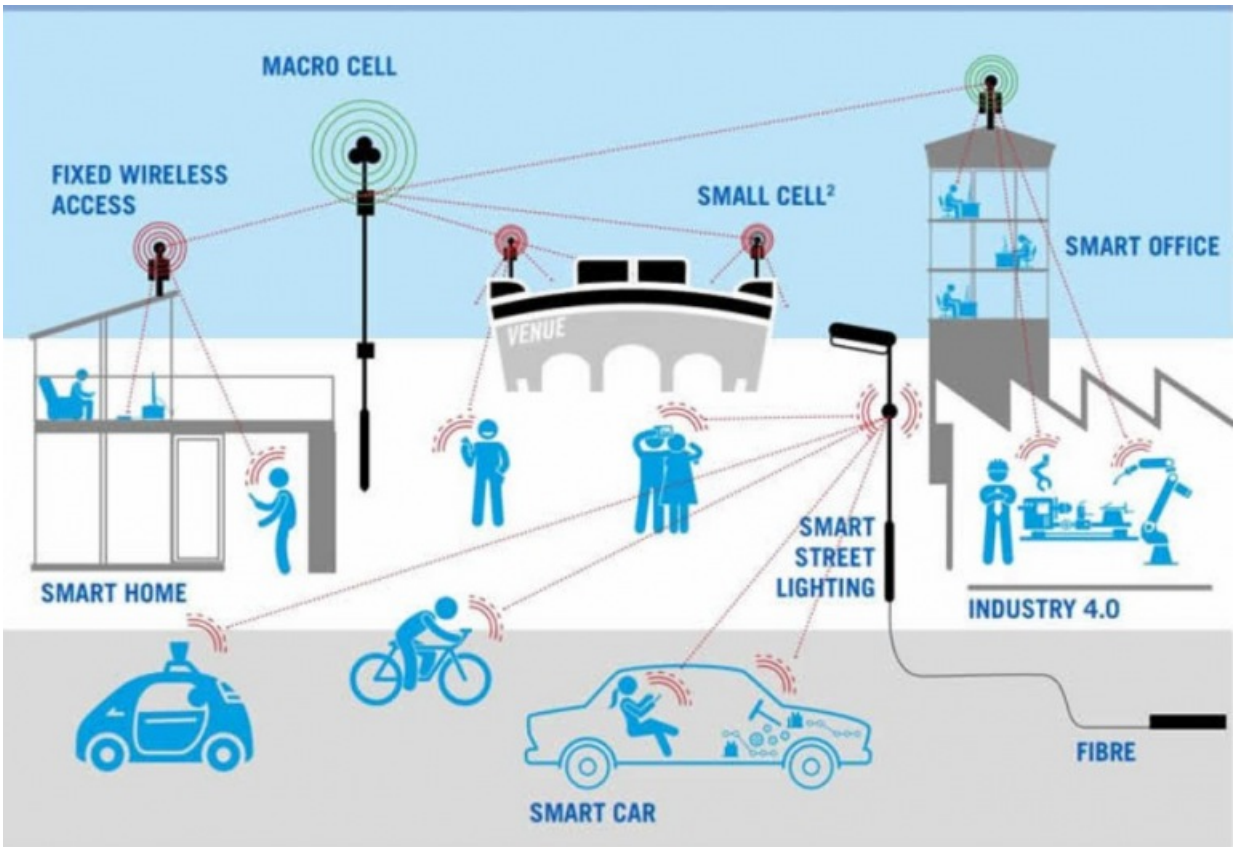
Elsmog ökar extremt under 2000-talet, och våra liv formas till att vara "smarta" (= osmart).